## 12 新築住宅 売主
高岡市 **荻布** ハートフルタウン荻布

価格 **1,998**万円(税不要)

「岩盤浴」の健康住宅

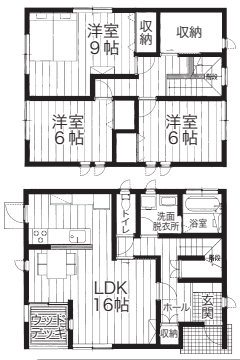


今なら2大プレゼント中!!

●土地／149.10㎡(45.10坪)
●建物／99.15㎡(30.04坪)
●1階／47.10㎡ ●2階／52.05㎡
●木造瓦葺2階建 ●H19年9月築 ●LPガス
●下水道水洗 ●駐車3台 ●引渡即日
●新能町電停より徒歩5分●地盤保証
●アルピスより500m●オール電化
●建築:クリエイトホームズ

**お支払例**
2,000万円借入・35年払い
2年固定金利1.25%で
月々**58,758**円

**マルジュウホーム**
免許(8)1259 ☎21-2177

## 13 中古住宅 媒介
射水市 **上条団地**

価格 **2,150**万円(税不要)

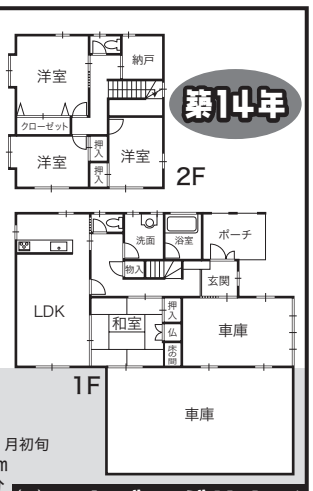


築14年

●土地／268.30㎡(81.16坪)
●建物／144.09㎡(43.58坪)
●別途4台駐車(約15坪)車庫付
●木造瓦葺2階建 ●H6年10月築 ●引渡11月初旬
●上水道 ●下水道水洗 ●JR大門駅 4km
●上条団地公民館前バス停 徒歩2分
●インナーガレージ(1台)
●内部手入れ良好！美邸！

**㈲ハウジングサカイ**
免許(7)1606 ☎25-1904

## 14 プラン住宅 売主
富山市 **婦中町田島**

価格 **2,176.5**万円(税込)

●土地／217.81㎡(65.88坪)
●建物／153.09㎡(46.3坪)
●木造鋼板葺2階建 ●諸経費別途
●田島バス停 徒歩4分
●一棟売アパートセットプラン
(1LDKメゾネットタイプ3戸)
●年間収入2,184,000円
表面利回り10.0%(満室の場合)
●確認番号:第H20確認建築富建セ000481号

**イエステーション高岡リール店 朝日不動産㈱**
免許(6)1763 ☎26-7788

## 15 中古倉庫・住宅 媒介
高岡市 **北島**

価格 **520**万円(税不要)

●土地／203.67㎡(61.61坪)
●建物／143.18㎡(43.31坪)
●鉄骨造亜鉛鋼板葺2階建 ●下水道水洗
●S55年築(築28年) ●上水道 ●LPガス
●車庫2台 ●駐車2台 ●引渡即日
●福田口バス停 徒歩5分
●常時案内受付中●石多婦人科近く

**マルジュウホーム**
免許(9)1259 ☎21-2177

## 16 中古住宅 媒介
高岡市 **下牧野**

価格 **950**万円(税不要)

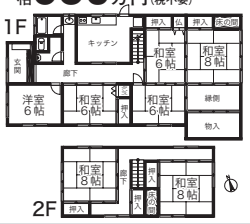


●土地／330.00㎡(100坪)
●建物／151.10㎡(45.70坪)
●木造瓦葺2階建 ●S47年11月築
●上水道 ●汲取 ●LPガス ●引渡即日
●万葉線庄川口 徒歩？？分
●牧野中学校より800m

**ライフアップ富山**
免許(5)2062 ☎84-9590

## 17 中古住宅 媒介
高岡市 **石瀬**

価格 **980**万円(税不要)

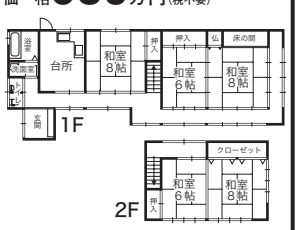


●土地／263.31㎡(68.45坪)
●建物／117.84㎡(35.64坪)
●木造瓦葺2階建 ●S57年7月築 ●井戸
●下水道水洗●LPガス●車庫1台●引渡即日
●下石瀬バス停 徒歩5分

**エステート**
免許(6)1671 ☎26-5544

## 18 中古住宅 媒介
高岡市 **西町**

価格 **1,100**万円(税不要)

■配置図




●土地／合計208.42㎡(63.04坪)
●建物／合計199.89㎡(60.46坪)
●木造瓦葺2階建 ●S45年築 ●車庫2台
●下水道水洗●上水道●井戸●都市ガス
●引渡即日●瑞穂町バス停 徒歩4分
●トーエープラザまで徒歩2分
●二世帯住宅に最適! ●内部お手入良好!

**㈱金山不動産**
免許(9)1194 ☎24-7707

## 19 中古住宅 媒介
高岡市 **二塚**

価格 **1,450**万円(税不要)

92坪の敷地に
どこもそれぞれ1戸建て
軽量鉄骨2階建て、車庫有り

●土地／305.36㎡(92.37坪)
●建物／115㎡(34.78坪)
●鉄骨造瓦葺2階建 ●車庫1台
●S48年5月築(築35年) ●引渡即日
●浄化槽水洗 ●上水道 ●LPガス
●二塚駅 徒歩5分
●イオンより1.3㎞ ●手入れ良好
●広い敷地、菜園が楽しめます

**㈲大京土地**
免許(6)1666 ☎23-7795

## 20 中古マンション 媒介
高岡市 **向野町4丁目**

価格 **1,690**万円(税不要)

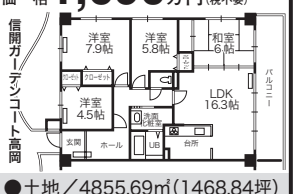


●土地／4855.69㎡(1468.84坪)
●建物／90㎡(27.22坪)●引渡相談
●ベランダ／14.40㎡(4.35坪)
●鉄筋コンクリート造陸屋根賃6階建5階部分
●H9年1月築(築11年) ●下水道水洗
●上水道●都市ガス●管理費8,500円／月
●積立金4,000円／月●駐車料6,000円／月
●南西向き3方向採光の4LDK住宅
●エアコン・照明・カーテン有り

**㈲アイシン**
免許(2)2480 ☎22-3739

## 21 中古住宅 媒介
高岡市 **城光寺**

価格 **1,980**万円(税不要)

●土地／640.64㎡(193.79坪)
●建物／228.90㎡(69.24坪)
●木造瓦葺 ●明治7年築 ●下水道水洗
●LPガス ●駐車5台 ●引渡即日
●高美町バス停 徒歩12分
●平成6年全面改装 ●静かな環境です

**㈱金山不動産**
免許(9)1194 ☎24-7707

## 22 中古事務所・店舗 併用住宅 媒介
高岡市 **宝町**

価格 **2,750**万円(税不要)

駐車10台OK!
部屋数多い!!

■1階
車庫、事務所、風呂
■2階
DK、和4、和8、洋12.5、和8
フローア−24
■3階
和6×2、和8、洋16.2、納戸8.5
フローア−24

●土地／278.00㎡(84.09坪)
●建物／574.29㎡(173.72坪)
●鉄骨造陸屋根賃3階建 ●下水道水洗
●S51年7月築(築30年)●LPガス●引渡相談
●高岡市役所前バス停 徒歩3分
●駐車10台可 ●前面融雪道路
●風呂場 木造平屋建(未登記)9.92㎡(3坪)あり
●市民病院、市役所近し

**㈱金山不動産**
免許(9)1194 ☎24-7707

## 23 伏木 矢田 600万円台(6区画)より

こんな環境で暮らしたい!
海も山もある伏木地区

217.44㎡(65.77坪)**6,286,210**円～
308.09㎡(93.19坪)**9,523,000**円まで
(負担金含む)
坪当り**88,000**円～**100,000**円

古府小学校まで 約700m
古府保育園まで 約250m
矢田神社バス停 約350m

**高岡市優良住宅地支援制度有**
詳しくはお問合せください
詳しくはインターネット情報でもこちらになれます
NIJINET 検索 click!

分譲地概要
■所在地／高岡市伏木矢田字場所421他 ■開発総面積／7,279.55㎡ ■開発許可／平成19年11月5日 高岡市指令建指第233号 ■当該地区名／9区画 ■地目／宅地 ■都市計画／市街化区域 ■用途地域／第一種低住居専用地域 ■建ぺい率／40% ■容積率／60% ■上水道／公営水道 ■排水／公共下水道 ■電気／北陸電力 ■ガス／プロパンガス(個別) ■道路／建築内容のアスファルト舗装 ■負担金／水道加入金 87,000円、下水道受益者負担金 1㎡当り 380円 ■売主 チューモク株式会社

販売協力 **エステート**
免許(6)1671 ☎26-5544

## 24 住宅用地 売主
砺波市 **鷹栖** グリーンヒルズとなみ野

お求めやすい価格です!
坪単価 **75,000**円～

ジャスコ砺波店・残り4区画
砺波総合病院まで車で2分!

| 区画 | 面積 ㎡ | 面積 坪 | 坪単価(万円) | 負担金(円) | 販売価格(円) |
|---|---|---|---|---|---|
| 10 | 256.22 | 77.50 | 7.5 | 523,607 | **6,336,107** |
| 11 | 256.41 | 77.56 | 7.5 | 523,717 | **6,340,717** |
| 12 | 256.42 | 77.56 | 7.5 | 523,723 | **6,340,723** |
| 25 | 258.55 | 78.21 | 9.0 | 524,959 | **7,563,859** |

負担金
＊消雪施設負担金 150,000円 ＊水道加入金 105,000円
＊公民館用地負担金 120,000円 ＊公共下水道受益者負担金 580円/㎡

グリーンヒルズとなみ野(団地概要)
●所在地／富山県砺波市鷹栖地内 ●地目／宅地 ●用途地域／無指定 ●建ぺい率／60% ●容積率／200% ●上水道／砺波公営水道 ●下水道／砺波公共下水道 ●電気／北陸電力㈱ ●ガス／集中プロパン ●道路／幅員6m道路・融雪装置完備 ●公共施設／公園・ゴミ施設・融雪施設・ガス施設・雨水調整池・公民館用地 ●総区画数／28区画

**<売主> 東栄ホーム㈱**
免許(4)2200 ☎25-4088

## 25 住宅用地 売主
射水市 **戸破分譲地**

価格表

| 区画 | 面積 ㎡ | 面積 坪 | 坪単価(円) | 販売総額(円) |
|---|---|---|---|---|
| ④ | 183.29 | 55.44 | 153,000㎡ | **8,482,320**円 |
| ⑦ | 208.14 | 62.96 | 143,000㎡ | **9,003,280**円 |
| ⑧ | 175.51 | 53.09 | 156,000㎡ | **8,282,040**円 |
| ⑬ | 199.51 | 60.35 | 128,000㎡ | **7,724,800**円 |

駅・学校・ショッピング
全て徒歩圏内!!

全13区画

分譲地概要
●所在地／富山県射水市戸破字神川3200番1地
●交通／JR北陸本線「小杉」駅より約760m
「東口」バス停より約240m
●開発総面積 3,419.07㎡ ●販売面積 2,671.63㎡
●総区画数 13区画 ●販売区画数 13区画
●区画面積 168.01㎡(50.82坪)～308.38㎡(93.28坪)
●用途地域 第1種住居地域・近隣商業地域
●建ぺい率 60%、80%(角地は、＋10%の適用あり)
●容積率 200% ●地目 宅地
●道路 幅員6.00m～15.00m前面全面アスファルト舗装
●上水道 射水市上下水道部(宅地内引込済)
●下水道 公共下水道(宅地内引込済)
●電気 北陸電力㈱ ●ガス 個別プロパンガス
●設備 公園1ヶ所、ゴミステーション1ヶ所
●開発行為許可番号 富山県指令高土セ第10982号

■負担金 上水道加入金 1区画当たり 127,850円
下水道受益者負担金 1㎡当たり 692円

**伊勢住建㈱**
免許(4)2246 ☎55-0410

## 26 いぶき野ニュータウンⅢ期 全20区画

分譲地概要
●所在地／射水市手崎字石太郎1002番1他
●交通／JR北陸本線「小杉」駅より約1500m
「手崎」バス停より約85m
●開発総面積 4,516.22㎡ ●販売面積 3,493.89㎡
●総区画数 20区画 ●販売区画数 20区画
●区画面積 144.20㎡(43.62坪)～227.10㎡(68.69坪)
●用途地域 第1種中高層住居専用地域
●建ぺい率 60%(角地は、＋10%の適用あり)
●容積率 200% ●地目 宅地
●道路 幅員6.00m～7.70m全面アスファルト舗装
●上水道 射水市上下水道部(宅地内引込済)
●下水道 公共下水道(宅地内引込済)
●電気 北陸電力㈱ ●ガス 個別プロパンガス
●設備 公園1ヶ所、ゴミステーション1ヶ所
●その他 建築条件なし、建築協定あり
●開発行為許可番号 富山県指令高土セ第11421号

■負担金 上水道加入金 1区画当たり 127,850円
下水道受益者負担金 1㎡当たり 647円

価格表

| 区画 | 面積 ㎡ | 面積 坪 | 坪単価(円) | 販売総額(円) |
|---|---|---|---|---|
| ① | 150.08 | 45.39 | 134,000円 | **6,082,260**円 |
| ② | 166.88 | 50.48 | 144,000円 | **7,269,120**円 |
| ③ | 153.86 | 46.54 | 128,000円 | **5,957,120**円 |
| ④ | 173.88 | 52.59 | 128,000円 | **6,731,520**円 |
| ⑨ | 162.82 | 49.25 | 139,000円 | **6,845,750**円 |
| ⑩ | 144.29 | 43.64 | 128,000円 | **5,585,920**円 |
| ⑫ | 168.70 | 51.03 | 128,000円 | **6,531,840**円 |
| ⑲ | 168.03 | 50.82 | 144,000円 | **7,318,080**円 |
| ⑳ | 216.61 | 65.52 | 128,000円 | **8,386,560**円 |

売主 **伊勢住建㈱**
免許(4)2246 ☎55-0410

## 27 住宅用地 売主
高岡市 **太田**

価格 **498**万円(税不要) <負担金含む>
坪 **6.5**万円

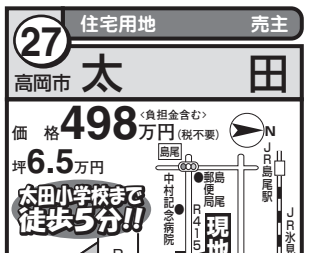


太田小学校まで徒歩5分!!

●土地／233.95㎡(70.76坪)
●地目:宅地、現況:宅地
●市街化調整区域 ●㊎70% ㊐400%
●上下水道引込済 ●LPガス

**東栄ホーム㈱**
免許(4)2200 ☎25-4088

## 28 住宅用地 媒介
射水市 **二口(幸町)**

価格 **700**(税不要)万円
坪 **9.9**万円

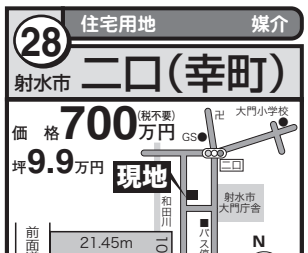


●土地／234.00㎡(70.78坪)
●2種中高層 ●㊎60% ㊐200%
●地目:宅地、現況 宅地
●上・下水道引込済 ●LPガス
●大門庁舎前バス停 徒歩1分
●射水市大門庁舎より100m
●射水市大門庁舎近く(西側)
●閑静な住宅街に位置す
●大門小学校・中学校校下

**㈲アイシン**
免許(2)2480 ☎22-3739

## 29 住宅用地 媒介
高岡市 **上関**

価格 **741**万円(税不要)
坪 **15**万円

●土地／163.44㎡(49.44坪)
●地目:宅地、現況:宅地●㊎60%㊐200%
●1種中高層●上下水道引込済●都市ガス
●高岡駅 徒歩10分 ●東向角地
●東側主要地方道 高岡・庄川線
(巾員9m)に6.9m面す。融雪有

**㈲大京土地**
免許(6)1666 ☎23-7795

## 30 住宅用地 売主
高岡市 **角**

価格 **1,210**万円(税不要) <負担金含む>
坪 **13.8**万円

高岡ジャスコ
サンコー近く
生活利便良!

●土地／285.19㎡(86.27坪)
●1種中高層 ●㊎60% ㊐200%
●地目:宅地、現況 宅地
●上・下水道(引込済) ●都市ガス
●能町保育園まで徒歩5分！

**東栄ホーム㈱**
免許(4)2200 ☎25-4088

## 31 住宅用地 媒介
高岡市 **野村**

価格 **1,266**万円(税不要)
坪 **15.5**万円

●土地／253.75㎡(76.75坪)
●地目:宅地、現況:宅地●上下水道引込済
●㊎80% ㊐200% ●商業(近) ●LPガス
●野村バス停 徒歩2分
●ヒラキストアより100m
●旧8号に北側28m面す
●店舗併用住宅

**㈲大京土地**
免許(6)1666 ☎23-7795

## 32 住宅用地 媒介
高岡市 **下伏間江**

価格 **4,643**(税不要)万円
坪 **20**万円

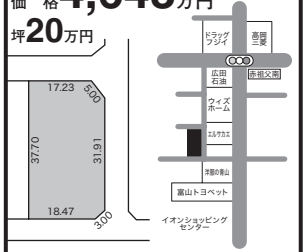


●土地／767.59㎡(232.19坪)
●1種住居 ●地目:宅地、現況:宅地
●㊎70% ㊐200% ●水道可
●下水道引込済 ●LPガス
●イオンショッピングセンターより200m

**㈲サンエイホーム**
免許(4)2217 ☎25-5161

## 33 貸店舗・貸事務所 媒介
高岡市 **問屋町26番**

賃料 **8.5**万円

●床面積／133㎡(40.23坪)
●敷金25.5万円(4ヶ月)●礼金8.5万円(1ヶ月)
●共益費:5,000円●鉄骨造瓦葺2階建1階部分
●S50年築(築33年) ●上水道 ●LPガス
●問屋町バス停 徒歩5分
●問屋センター内1階
●広々事務所、賃料格安!

**㈱日動**
免許(9)1248 ☎25-6210

## 34 貸店舗・貸事務所 媒介
高岡市 **大野**

賃料 **13**万円

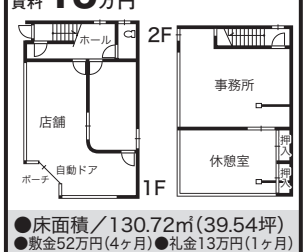


●床面積／130.72㎡(39.54坪)
●敷金52万円(4ヶ月)●礼金13万円(1ヶ月)
●共益費・駐車代込 ●H7年11月築
●鉄骨造亜鉛鋼板葺2階建全部分●上下水道
●LPガス ●高岡駅 徒歩12分
●高岡サティ隣、大通り面する
●角地 ●全室エアコン完備

**㈱日動**
免許(9)1248 ☎25-6210